Begane grond

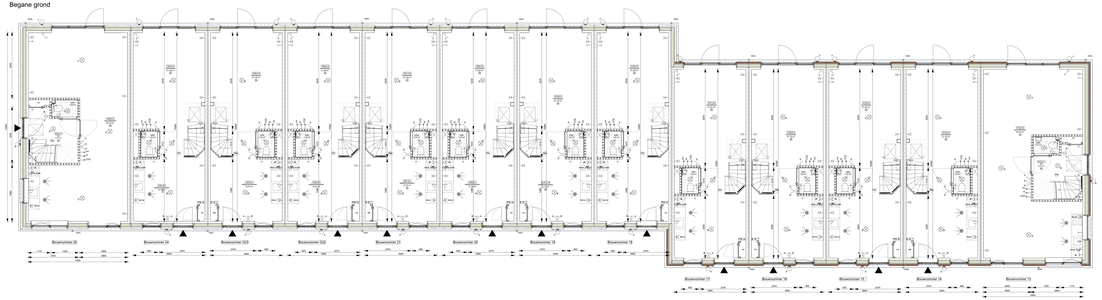

Eerste verdieping

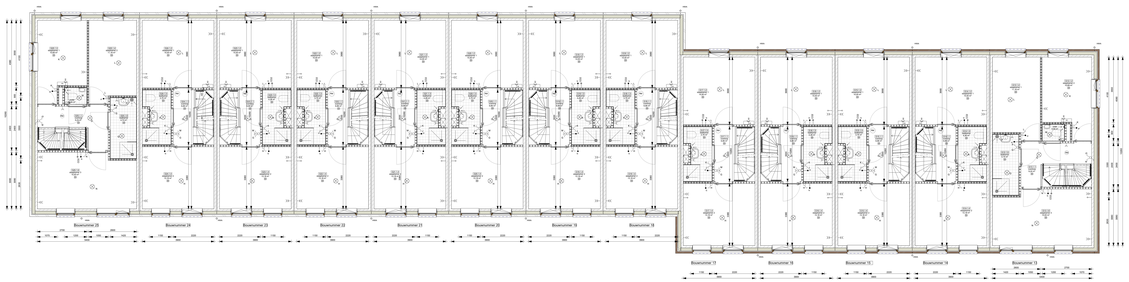

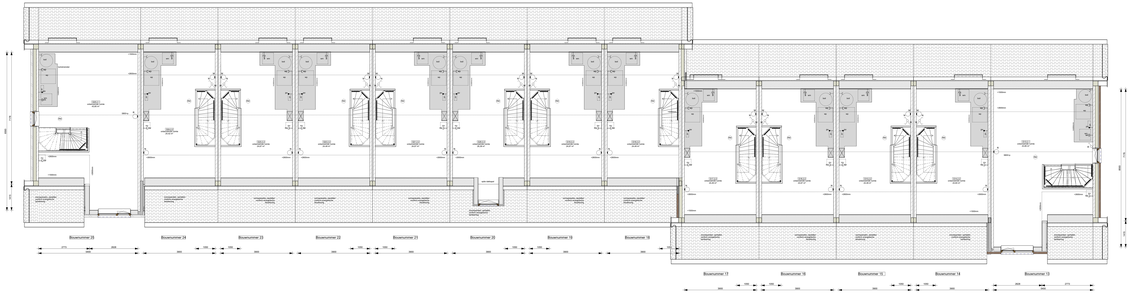

Voorgevel

Achtergevel

Linker zijgevel

Rechter zijgevel

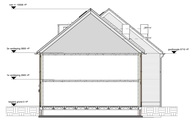

Dwarsdoorsnede

Aan maatvoering op deze tekening kunnen geen rechten worden ontleend. Voor en afmetingen van kozijnen worden op opmeting door het installatiebedrijf vastgesteld en kunnen afwijken van hiergeen getekend.

CONCEPT

Renvooi

Bouw- en aannemingsbedrijf, architectuur, interieurzorg, met schoonmaakgoederen en technische producten, en uitvoeren van werken van schilderen en verwarmen.
Gevestigd te Amsterdam.

- vensterbanken, 2-voudig, met schermgoot/rooi
- enkelzijdige schakelaar met wandontwerkbox
- serie schakelaar met wandontwerkbox
- enkelzijdige schakelaar
- wisselschakelaar met wandontwerkbox
- enkelzijdige- en wisselschakelaar
- wisselschakelaar
- serieschakelaar
- wissel-serieschakelaar
- begane grond vloer en 1e verdieping vloer isolatie voorzien van vloerverwarming
- dilvoor mechanische ventilatie plafond
- dilvoor mechanische ventilatie wand
- aansluiting 1.5 x thermostaat (1500+draad)
- aansluiting 3 x. zonzoomer (PV-panelen)
- aansluiting 3 x. schakelaar mechanische ventilatie
- aansluiting 1.5 x. CO2 meter
- aansluiting 3 x. Combi regeling vloerverwarming (1500+draad)
  Iota leiding
- aansluitpunt 1 fase, 2 x 230V op beschermingscircuit
- aansluitpunt 1 x. verlichting (plafond)
- aansluitpunt 1 x. verlichting (wand)
- drukknop deurbel
- rookmelder
- voorverwarming verdeler

RENVOOI

- = kadbordsteen
- = isolatie steenwol
- = gevelsteen
- = gaasbeton binnenwand Cel 100mm

Bouw- en aannemingsbedrijf
SCHOONDERBEEK
Amsterdam

Computerweg 16
1627 AB Hoorn(Nord)

Opdrachtgever: Rengerpoortweg eiland 6
Onderwerp: Overzichtstekening
Tekeningnummer: 0402-01-000
Bestn. 20-10-2021
G13 t/m G25
- Overzichtstekeningen -
Schaal: 1:100/50
Datum: 20-07-2020
Gemaakt door: **TB. PE**

Aan deze tekening kunnen geen rechten worden ontleend. Voor en afmetingen van kozijnen worden op opmeting door het installatiebedrijf vastgesteld en kunnen afwijken van hiergeen getekend.